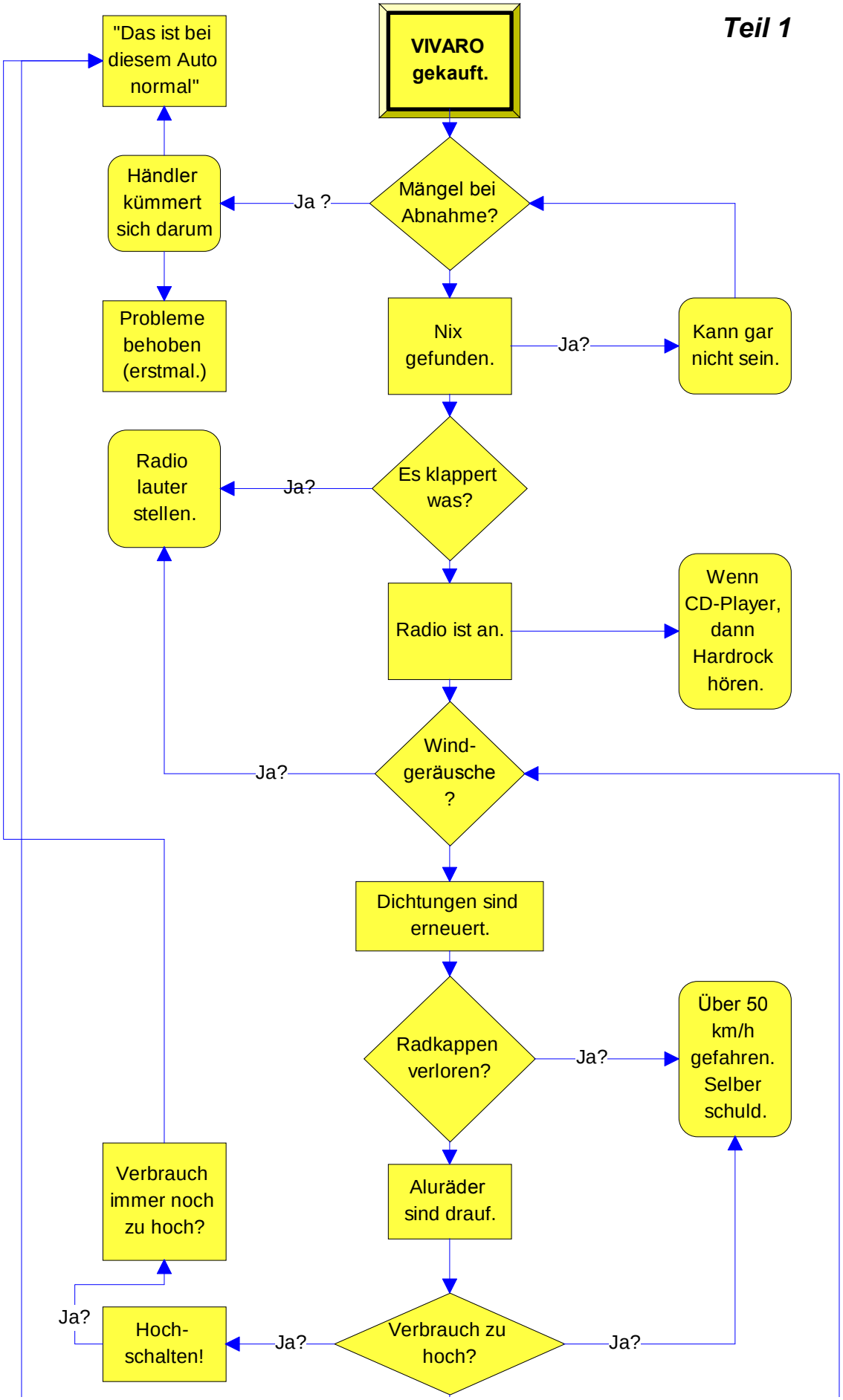
Teil 1
VIVARO gekauft.
Mängel bei Abnahme?
Ja ?
Händler kümmert sich darum
"Das ist bei diesem Auto normal"
Probleme behoben (erstmal.)
Nix gefunden.
Ja?
Kann gar nicht sein.
Es klappert was?
Ja?
Radio lauter stellen.
Radio ist an.
Wenn CD-Player, dann Hardrock hören.
Wind-geräusche ?
Ja?
Dichtungen sind erneuert.
Radkappen verloren?
Ja?
Über 50 km/h gefahren. Selber schuld.
Aluräder sind drauf.
Verbrauch zu hoch?
Ja?
Ja?
Hoch-schalten!
Ja?
Verbrauch immer noch zu hoch?

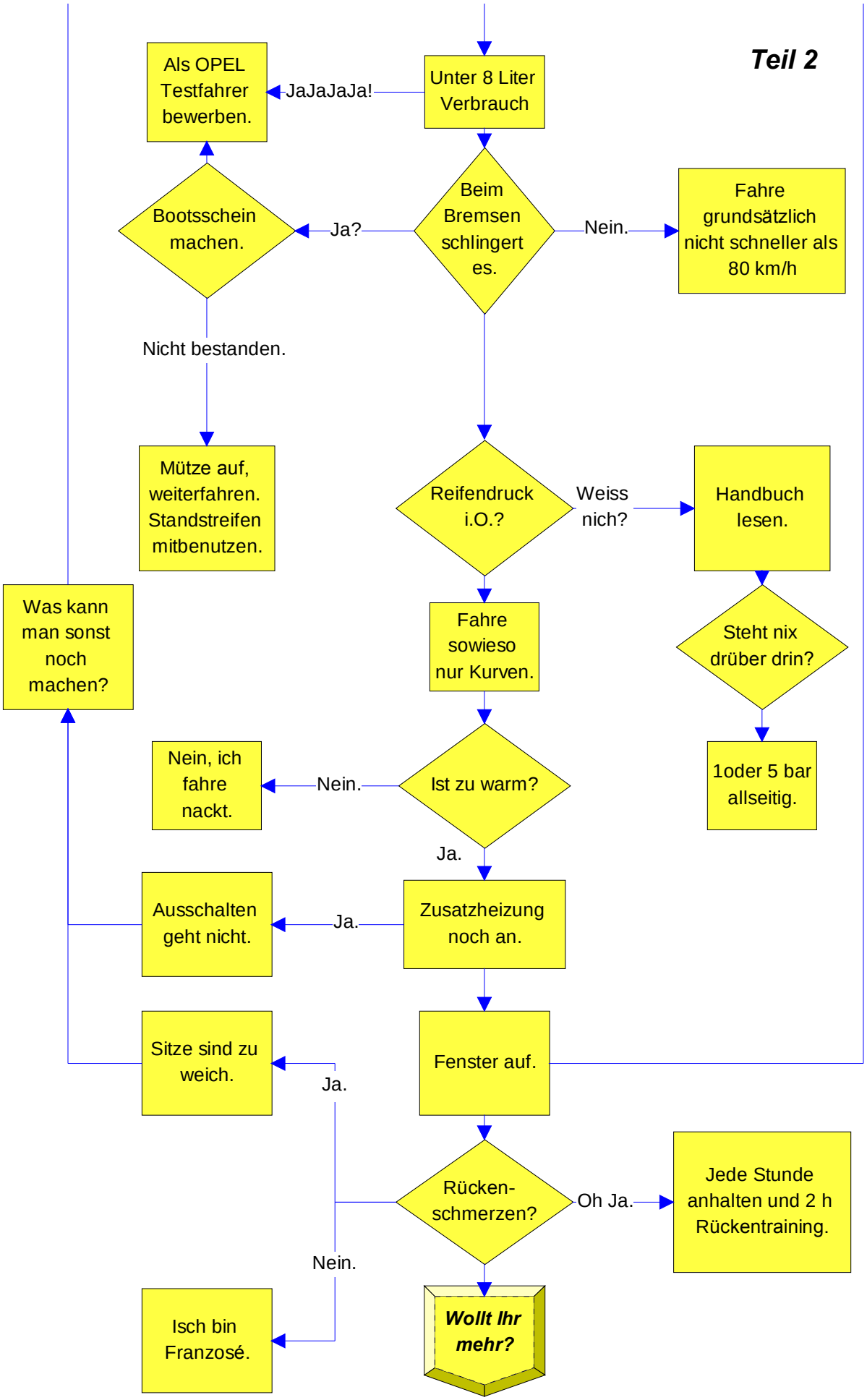
Teil 2
Unter 8 Liter Verbrauch
JaJaJaJa!
Als OPEL Testfahrer bewerben.
Beim Bremsen schlingert es.
Ja?
Bootsschein machen.
Nein.
Fahre grundsätzlich nicht schneller als 80 km/h
Nicht bestanden.
Mütze auf, weiterfahren. Standstreifen mitbenutzen.
Reifendruck i.O.?
Weiss nich?
Handbuch lesen.
Steht nix drüber drin?
1oder 5 bar allseitig.
Fahre sowieso nur Kurven.
Ist zu warm?
Nein.
Nein, ich fahre nackt.
Ja.
Zusatzheizung noch an.
Ja.
Ausschalten geht nicht.
Was kann man sonst noch machen?
Fenster auf.
Ja.
Sitze sind zu weich.
Rücken-schmerzen?
Oh Ja.
Jede Stunde anhalten und 2 h Rückentraining.
Nein.
Isch bin Franzosé.
Wollt Ihr mehr?